 <b>COMUNE DI BOLOGNA</b> <b>Settore Edilizia Pubblica e Manutenzione</b> <b>U.I. Edilizia Scolastica e Sociale</b>																																																																							
oggetto intervento:			<b>EX CENTRO GIOVANILE</b> <b>SITO IN VIALE DRUSIANI, 2</b> <b>QUARTIERE S.STEFANO</b>																																																																				
dati catastali: foglio 235 map. 228			inv. part.: B.107																																																																				
codice intervento:			attività oper.: <b>edil e imp.</b>			progetto:			<b>esecutivo</b>																																																														
descrizione intervento:																																																																							
<b>NUOVA SCUOLA PER L'INFANZIA</b> <b>RECUPERO FUNZIONALE DELLA PALAZZINA DI VIALE DRUSIANI</b> <b>NEL PARCO URBANO "GIARDINI MARGHERITA"</b>																																																																							
firme soggetti responsabili:																																																																							
<b>PROGETTISTI</b> architettonici: strutturale: computi:				arch. Massimo Monaco ing. Ignazia Marfidei geom. Elena Sacchetti																																																																			
coordinamento impianti: impianti meccanici: impianti elettrici:				p.i. Davide Capuzzi ing. Mauro Andreoli p.e. Andrea Ravelli																																																																			
RESPONSABILE DI PROCEDIMENTO:				arch. Benedetta Corsiano Annibaldi																																																																			
ritiro esatto:																																																																							
<b>stato di fatto e interventi di demolizione</b> <b>prospetti</b>																																																																							
<table border="1" style="width: 100%; border-collapse: collapse;"> <thead> <tr> <th>rit. tavola</th> <th>Codice Edificio</th> <th>Urbanizzazione</th> <th>Categoria Edilizia</th> <th>Tipologia</th> <th>Stato</th> <th>Stato</th> <th>Stato</th> <th>Stato</th> <th>Stato</th> <th>Stato</th> <th>Stato</th> </tr> </thead> <tbody> <tr> <td style="text-align: center;">AR03</td> <td style="text-align: center;">970</td> <td style="text-align: center;">E</td> <td style="text-align: center;">C</td> <td style="text-align: center;">ELG</td> <td style="text-align: center;">A04</td> <td style="text-align: center;">S</td> <td style="text-align: center;">01</td> <td style="text-align: center;">1</td> <td style="text-align: center;">1</td> <td style="text-align: center;">1</td> <td style="text-align: center;">100</td> </tr> </tbody> </table>												rit. tavola	Codice Edificio	Urbanizzazione	Categoria Edilizia	Tipologia	Stato	Stato	Stato	Stato	Stato	Stato	Stato	AR03	970	E	C	ELG	A04	S	01	1	1	1	100																																				
rit. tavola	Codice Edificio	Urbanizzazione	Categoria Edilizia	Tipologia	Stato	Stato	Stato	Stato	Stato	Stato	Stato																																																												
AR03	970	E	C	ELG	A04	S	01	1	1	1	100																																																												
Directory di destinazione: <a href="mailto:ricobos@v.ric.com.bo">ricobos@v.ric.com.bo</a> <a href="mailto:info.comune.bologna.it">info.comune.bologna.it</a> <a href="http://www.PubblicInfo">www.PubblicInfo</a> 970 - E - C - ELG - A04 - S - 01 - 1 - palazzina vialeDrusiani di																																																																							
versione elaborato:																																																																							
<table border="1" style="width: 100%; border-collapse: collapse;"> <thead> <tr> <th>0</th> <th>1</th> <th>2</th> <th>3</th> <th>4</th> <th>5</th> <th>6</th> <th>7</th> <th>8</th> <th>9</th> <th>10</th> <th>11</th> </tr> </thead> <tbody> <tr> <td style="text-align: center;">0</td> <td style="text-align: center;">maggio 2015</td> <td colspan="9"></td> <td style="text-align: center;">silvia maria bisio</td> </tr> <tr> <td style="text-align: center;">0</td> <td style="text-align: center;">Data Rev.</td> <td colspan="9" style="text-align: center;">Descrizione Revisione</td> <td style="text-align: center;">Anna Bianconotti Cosetta Rivetti</td> </tr> <tr> <td colspan="10"></td> <td style="text-align: center;">Visto</td> <td style="text-align: center;">Firma</td> </tr> <tr> <td colspan="12" style="text-align: right;">           Redazione grafici         </td> </tr> </tbody> </table>												0	1	2	3	4	5	6	7	8	9	10	11	0	maggio 2015										silvia maria bisio	0	Data Rev.	Descrizione Revisione									Anna Bianconotti Cosetta Rivetti											Visto	Firma	Redazione grafici											
0	1	2	3	4	5	6	7	8	9	10	11																																																												
0	maggio 2015										silvia maria bisio																																																												
0	Data Rev.	Descrizione Revisione									Anna Bianconotti Cosetta Rivetti																																																												
										Visto	Firma																																																												
Redazione grafici																																																																							

## STATO DI FATTO

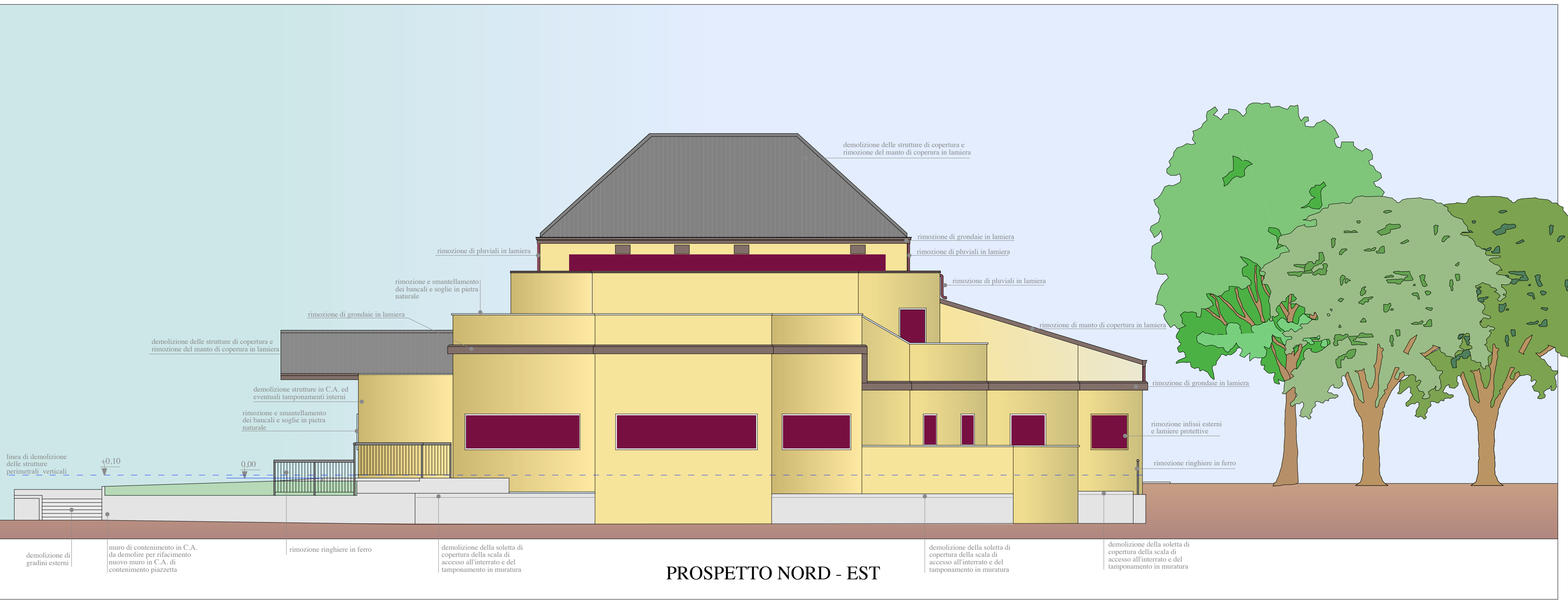

### PROSPETTI A SEGUITO DELLE DEMOLIZIONI DA ESEGUIRE

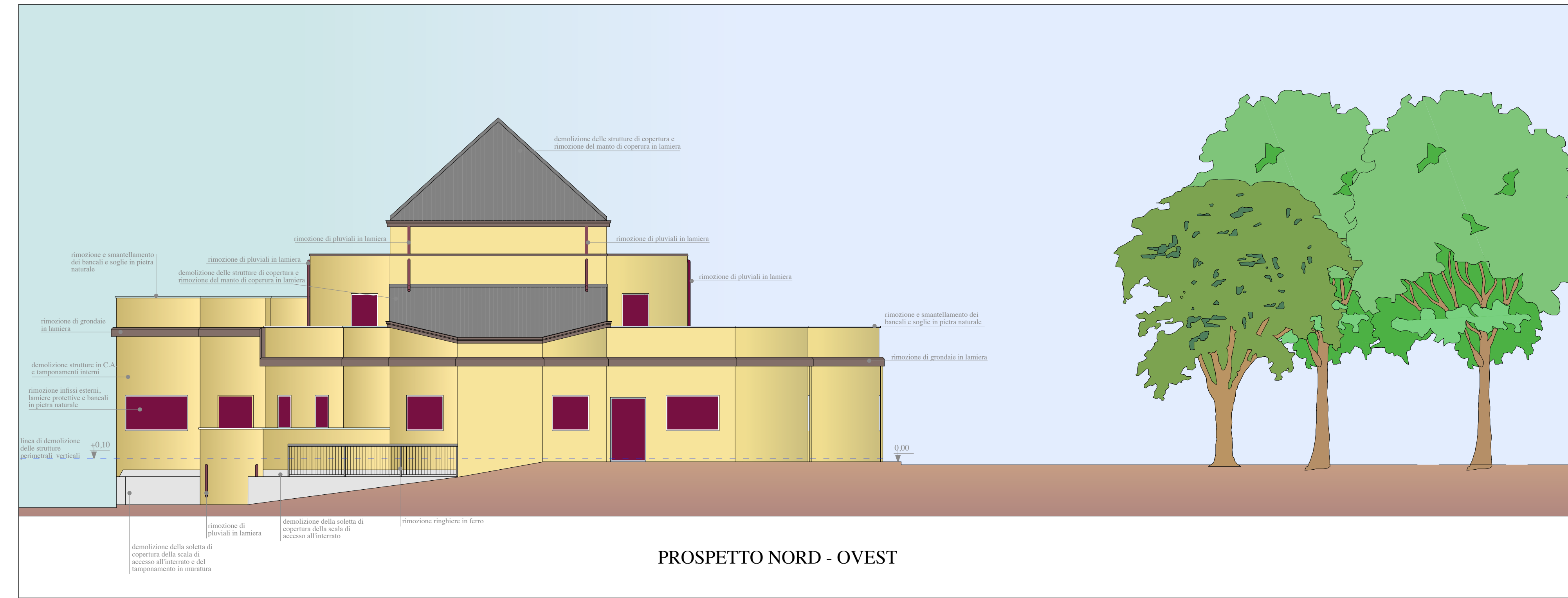
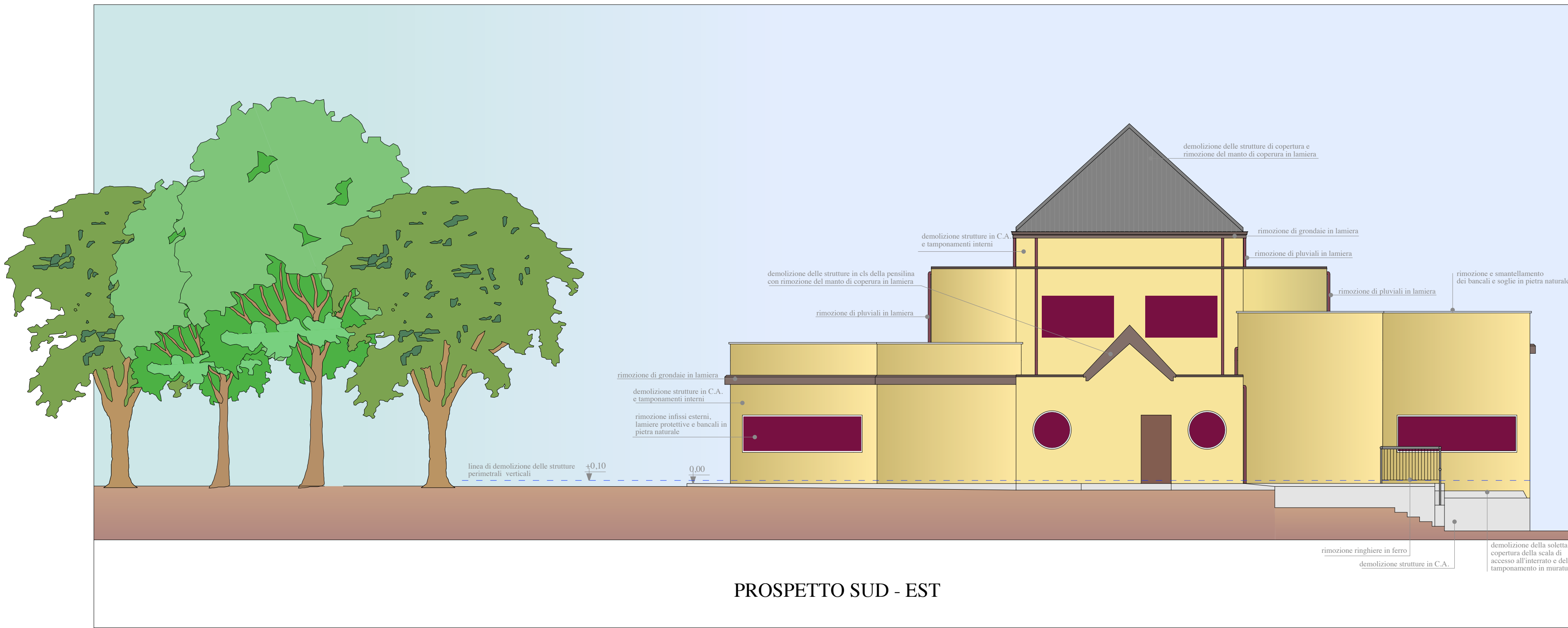
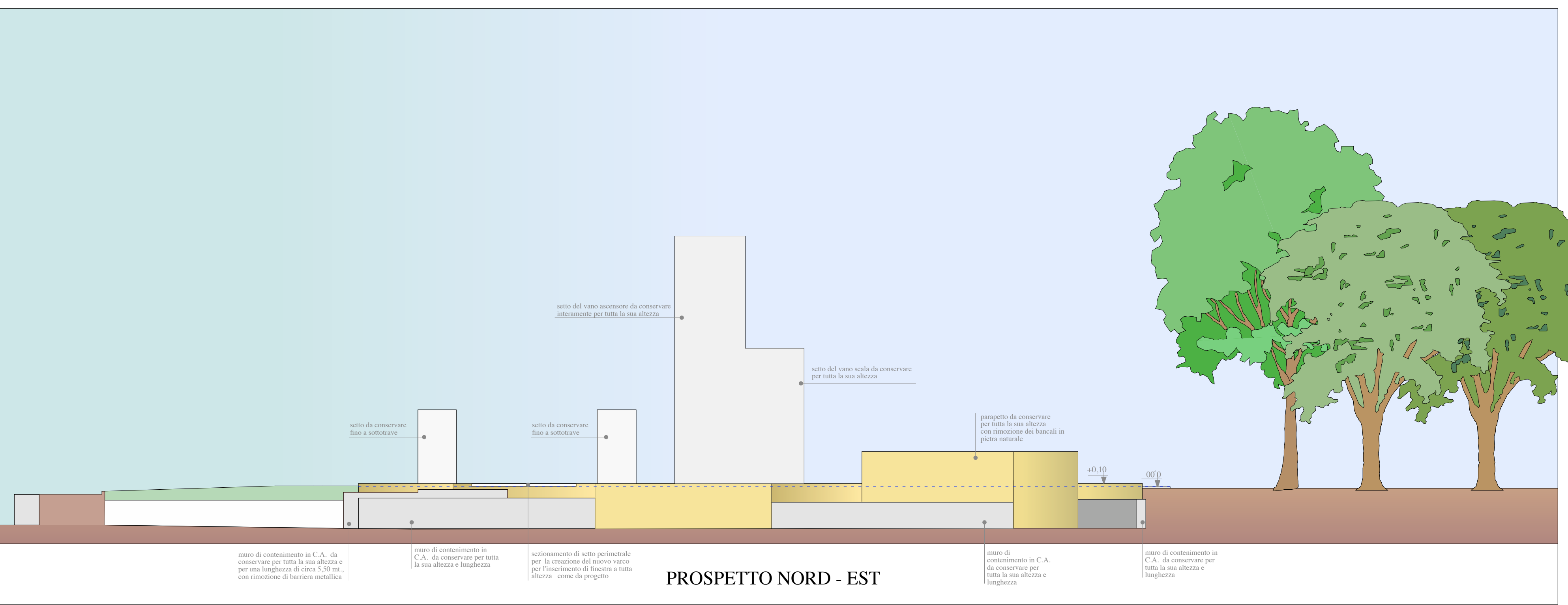
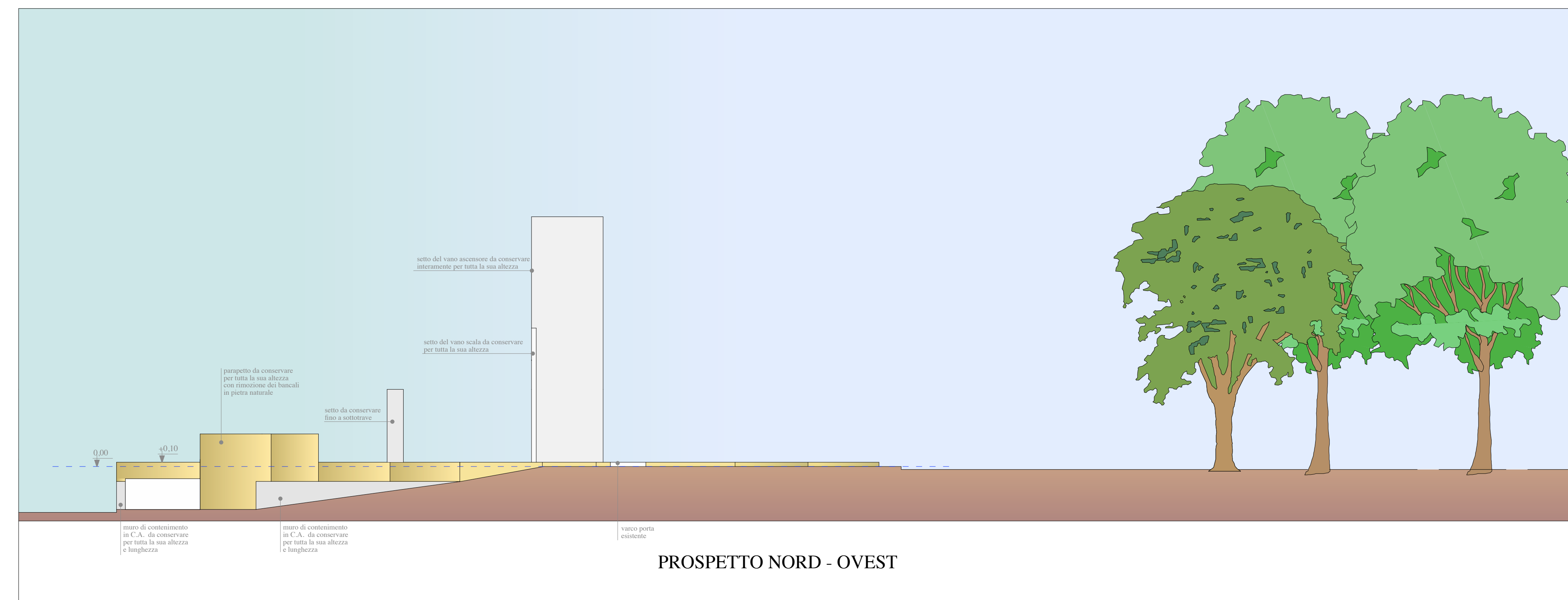

B. 3. GLI INTERVENTI DI DEMOLIZIONE E RIMOZIONE DEI MATERIALI PRESENTI INTERESSERANNO L'INTERO PIANO INTERRATO, DAL PAVIMENTO FINO AL SOFFITTO DEI SETTI DEL PIANO ASCENSORE. DEI SETTI CENTRALI DEL LOCALE ATTIVITA' COLLETTIVE, DEL SOLO IN PIANO INTERRATO, IL SOFFITTO SARA' PRESERVATO. IL PARAPETTO IN CORRISPONDENZA DELLA CANTINATA SARA' TOCCATO SOLO, COME INDICATO NEGLI ELABORATI GRAFICI.

AL PIANO INTERRATO VERRANNO CONSERVATI I SETTI VERTICALI PERIMETRALI IN C.A. FINO A QUOTA  $+0,10$  mt.; IN DEMOLIZIONE DELLE PORTE DI C.A. A QUOTA  $+0,10$  mt. E DEI SETTI VERTICALI VERRANNO DEMOLITI DA QUOTA  $+0,04$  mt. NON SARANNO OGGETTO DI DEMOLIZIONE I PLASTICI E I CANTINATI IN C.A. E IN C.C. E LE SUE STRUTTURE PERIMETRALI DOPPIE DI TAMPONAMENTO CHE DEVONO ESSERE OGGETTO DI PRESERVAZIONE PER IL CONSOLIDAMENTO. LE DEMOLIZIONI INTERESSERANNO TUTTE LE SCALE DI RILASCIO AL PIANO.

L'EDIFICAZIONE OGGETTO DELL'INTERVENTO DI DEMOLIZIONE E RIMOZIONE DEI PARETI PERIMETRALI DEL PIANO INTERRATO, CON SCAVO A SEZIONE, OBBLIGATA, LUNGO IL PERIMETRO DEL FABBRICATO.

GLI INTERVENTI DI DEMOLIZIONE SONO ILLUSTRATI IN DETTAGLIO NEGLI ELABORATI GRAFICI.

DESCRIPTIVI

NB.: TUTTE LE MISURE E LE QUOTE ANDRANNO VERIFICATE  
IN CANTIERE A CURA DELL'IMPRESA APPALTATRICE